رمضانيات

شهر رمضان الذي أنزل فيه القرآن هدى للناس

يومية مسائية تصدر عن وكالة أبراس
الإدارة 17721503 التوزيع 38172402
الإعلانات 33972970 www.aprasadvt.com
aprasadvt@gmail.com

الأربعاء 5 رمضان 1438 هجرية • 31 مايو 2017 ميلادية

السنة التاسعة • العدد 240 Ramadanyat

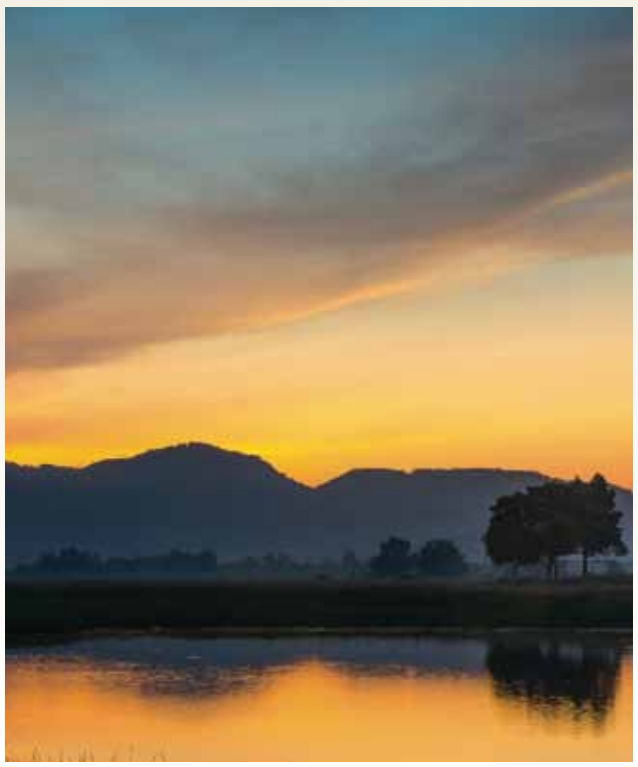

يلقب بالملك الوحي والروح الأمين

"عَلَّمَهُ شَدِيدُ الْقُوَى" .. جبرائيل عليه السلام

قال تعالى: "آمَنَ الرَّسُولُ بِمَا أُنْزِلَ إِلَيْهِ مِنْ رَبِّهِ وَالْمُؤْمِنُونَ كُلٌّ آمَنَ بِاللَّهِ وَمَلَائِكَتِهِ وَكُتُبِهِ وَرُسُلِهِ لَا نُفَرِّقُ بَيْنَ أَحَدٍ مِنْ رُسُلِهِ وَقَالُوا سَمِعْنَا وَأَطَعْنَا غُفْرَانَكَ رَبَّنَا وَإِلَيْكَ الْمَصِيرُ" – البقرة–... جبرائيل –عليه السلام– هو أحد الملائكة السماويين، موكل بتنزيل الوحي السماوي على الأنبياء والرسل فهو أمين الوحي، وهو الذي أرسل إلى جميع الرسل والأنبياء، وكان يعرف قبل نزوله على سيدنا رسول اللّه محمد –عليه الصلاة والسلام–، بالناموس الأكبر، وهو سيد الملائكة وله مواقف كثيرة في حياة رسول اللّه محمد –عليه الصلاة والسلام– والمسلمين، من أبرزها نزوله على سيدنا محمد –عليه السلام– في غار حراء وقوله له اقرأ، وفي موقف آخر حيث كان قائد الملائكة في معركة بدر أثناء قتاله بجانب المؤمنين، وأيضاً مرافقته النبي في رحلة الإسراء والمعراج، وكان يتجسد على صورة صحابي جليل ليعلم المسلمين دينهم ..."رمضانيات" تروي تفاصيل من صفات جبرائيل عليه السلام ...

نبات من الفصيلة النجيلية

قصب السكر .. الصيني والغيني

يعتبر قصب السكر أهمّ مصدر لاستخراج السكر في العالم، وهو عبارة عن نبات من الفصيلة النجيلية، ويزرع في المناطق الحارّة التي يكثر فيها الماء، والتربة الخصبة، لذلك تكثر زراعته في الأجزاء الجنوبيّة من الدول الآسيويّة، وبعض دول أمريكا الجنوبيّة، ويحتاج هذا النبات حولاً كاملاً لينمو ويصبح بالإمكان قطفه، وهو يتواجد على نوعين وهما: القصب الصيني النبيل، وقصب غينيا الآسيوي، حيث يتمّ استخدام لبّه لصنع السكر، والبقايا تستخدم لصناعة الكحول، ولكن من أكثر منتجات سكر القصب انتشاراً هي عصيره، ويستخرج هذا العصير من نبات قصب السكر من خلال عملية العصر والكبس التي تتم على عيدانه، حيث تؤخذ هذه العصارة وإما أن يتم شربها مباشرة أو تحويلها إلى مكعبات من السكر أو العسل الأسود، وفي حال تمّ أكسدة العصير فإنّه يتحوّل إلى كحول، وتخميره يحوله إلى خل، ويحتوي عصير قصب السكر على العديد من المواد الغذائية التي تعد مفيدة لصحة الإنسان، كالفيتامينات، والمغنيسيوم والمنغنيز، بالإضافة إلى الكالسيوم وغيرها .. "رمضانيات" تسرد فوائد وأسرار نبات قصب السكر ...

صوت البحرين

المجالس الرمضانية

ذكريات من أيام زمان

ندعم موظفيكَ للإرتقاء بأعمالكَ

برنامج التدريب ودعم الأجور

تمكين
Tamkeen

tamkeenbahrain
www.tamkeen.bh
1738 3333

مؤسستي تقدم لي التدريب المناسب لأتقدم في عملي

قطاع التصنيع

تمنحني مؤسستي الفرصة لأنال شهادة احترافية

قطاع الاتصالات

تدريب معتمد ومدعوم! سأستثمر هذه الفرصة بذكاء

قطاع الإعلام

يقدم برنامج التدريب ودعم الأجور لمؤسستك التدريب المتخصص الذي يتناسب مع احتياجاتك الوظيفية لتعزيز قدرات موظفيك البحرينيين، مع إمكانية التسجيل ببرامج الشهادات الأساسية والاحترافية. وإضافة إلى ذلك، يوفر لك البرنامج التمويل اللازم من أجل رفع رواتب موظفيك لمدة تصل إلى ثلاث سنوات.

للحصول على المعلومات اللازمة، يرجى التواصل معنا على 3333 1738 و www.tamkeen.bh، أو تفضل بزيارة أحد مكاتبنا لخدمة الزبائن.

استثمر أكثر ولفترة أطول واربح جوائز أكبر

هذا العام، إستمتع بالمزيد من الجوائز القيمة مع برنامج دانات السلام للتوفير الذي يقدم مجموعة أكبر من الجوائز المذهلة. مع كل 50 د.ب تستثمرها، ستحصل على فرصة للفوز **بجوائز الدانة الكبرى وهي عبارة عن 3 فلل راقية في منطقة الرفاع**، بالإضافة إلى العديد من **الجوائز النقدية الشهرية القيّمة التي تصل قيمتها أكثر من 677,000 دولار أمريكي.** كما يمكنك أيضاً **مضاعفة فرصك في الفوز عند الإستثمار لفترات أطول**، حيث سيتم مكافأتك بفرصة إضافية للدخول في السحب عن كل شهر إضافي تحتفظ فيه بمبلغ إستثمارك.

إنها رؤية جديدة للتوفير!

تقدم بطلبك اليوم!

تفضل بزيارة أحد فروعنا أو اتصل بمركز خدمة العملاء على 17 005500.

جوائز الفصوص
$337.5K
الشهرية

جوائز الدانة
3 فلل
الكبرى

جوائز قماش
$340K
الكبرى الشهرية

Danat
برنامج التوفير

تابعنا على

Instagram

*تطبق الشروط والأحكام.

مصرف السلام
AL SALAM BANK
البحرين Bahrain

MOIC/PC/3625/2017

يزرع في المناطق الحارّة

قصب السكر .. مقوي طبيعي للمناعة

يعتبر قصب السكر من أهمّ مصادر استخراج السكر وهو نبات من الفصيلة النجيلية ويزرع في المناطق الحارّة التي يكثر فيها الماء والتربة الخصبة، ويستخرج عصير القصب من هذه وذلك من خلال عصره وكبس عيدان القصب وبالإمكان شرب هذا العصير أو تحويله لسكر، وأكبر الدول المنتجة له البرازيل والهند، ويعد المشروب الشعبي للعديد من الدول الأفريقية والآسيوية وأمريكا اللاتينية، وفوائد عصير القصب للجسم عديدة وتعود في الأساس إلى مكونات قصب السكر الأساسية، إذ يعتبر قصب السكر عالي بالمغذيات النباتية ومضادات الأكسدة القوية مثل مادة البوليفينول، أما المعادن الذي يحويها قصب السكر فهي تشمل كل من: الكالسيوم، والبوتاسيوم، والمغنيسيوم، والمنغنيز، والحديد، والكروم، والفسفور، إضافة إلى مجموعة من الأحماض الأمينية الأساسية، مثل: التريبتوفان، والارجينين المعروفة باهميتها لنمو الجسم وعمل الانزيمات وتكوينها وبناء العضلات، ويضفي قصب السكر عند شربه بيئة قلوية في الجسم، تقوي مناعته ضد العديد من الأمراض وتكافح السرطانات والالتهابات والعدوى الفيروسية والبكتيرية ..."رمضانيات" تلقي الضوء على أبرز فوائد قصب السكر ...

مخفض للسكر

ويعتبر قصب السكر مخفض للسكر في الدم، فالسكر الموجود في القصب يعتبر ذا مؤشّر جلايسمي منخفض إذا ما تم مقارنته بغيره من السكريات، حيث السكريات العادية مثل الجلوكوز والخبز الأبيض وغيرها تعتبر ذات مؤشر جلاسيمي عالي، حيث تصل النسبة على هذا المؤشر إلى حوالي ١٠٠، بالمقابل فإنّ المؤشر الجلاسيمي لقصب السكر لا يزيد عن ٤٣، لذا فإنّ تأثيره على ارتفاع السكر في الدم عندما نتناوله سواء كان جاف أو عصير، يكون قليل بل لا يكاد يذكر، ممّا يجعله مناسب جداً لأخذ الفائدة المرجوّة منه.

القصب والنحافة

وللتخلص من النحافة يعتبر قصب السكر ذو فائدة جيدة للذين يعانون من النحافة، فقصب السكر الذي يحتوي على سعرات حرارية والذي يخلو من الدهون والكولسترول عندما يتناوله هؤلاء الأشخاص، سواء بشكل جاف أو عصير أو حتى الدبس وتحلّ مشكلة النحافة بحصوله على الكثير من السعرات الحرارية والعناصر الغذائية المهمة للجسم والتي تتواجد في قصب السكر، لكن يجب تجنب الإسراف.

تقوية المناعة

ويعد القصب مقوي طبيعي للمناعة وذلك لاحتواء قصب السكر على الكثير من مضادات الأكسدة القوية في محتوياتها من المعادن التي تعتبر ذات صفة قلوية، وهناك الكثير من الدراسات والأبحاث حول قصب السكر ومدى قدرته في مقاومة الأمراض، وتعزيز المناعة وتقويتها، حيث أظهرت بعض النتائج أن قصب السكر له دور جيد في مقاومة السرطان والحد من تطور الخلايا والأورام السرطانية، وبالأخص سرطان الثدي والبروستات، وأن قصب السكر أيضاً له دوره في تنظيم أنزيمات الكبد، ومقاومة العدوى والالتهابات داخل الجسم لهذا ينصح الأطباء مرضى اليرقان بتناول عصير قصب السكر، حيث يساعد ويحفظ البيليروبين، ويجب التنبيه على أن عصير قصب السكر المحتوي على مضادات الأكسدة لا يحفظ مكوناته لأكثر من دقيقة، حيث تبدأ بعدها بالتأكسد بشكل تدريجي، لذلك ينصح الأطباء بشربه على الفور بعد عصره مباشرة.

دبس القصب

وينتج الدبس من قصب السكر، وهذا الدبس يحتوي على الكثير من السعرات الحرارية، وكذلك غني بالمعادن والفيتامينات الغذائية الهامة للجسم، كما أنّ ملعقة واحدة من الدبس تحتوي على ما يقارب الـ ٥٨ سعره حرارية. ويعتبر الدبس خالي من الدهون والكولسترول، ويحتوي على عدة معادن، مثل: الحديد، الكالسيوم، البوتاسيوم، المغنيزيوم، وعندما نتناول ملعقة واحدة من دبس قصب السكر، تحتوي هذا الملعقة على: ١ ملغ من الحديد، و٤١ ملغ من الكالسيوم، و٤٨ ملغ من المغنيسيوم، و٢٩٢ ملغ من البوتاسيوم.

القصب والكولسترول

وكتشف الأطباء عن وجود عنصر بوليكوزانول في قصب السكر، والذي يعتبر ذا فائدة حقيقية للأشخاص المصابين بارتفاع نسبة الكولسترول في الدم، وينظر إلى هذا العنصر كمادة واعدة سوف تساهم في علاج أمراض القلب الوعائية، وبعض الدراسات الطبية التي استمرت في دراسة هذا المركب لمدّة عامين، خرجت بنتائج ملحوظة، ومن أهم هذا النتائج: أن تناول قصب السكر يساعد في تخفيف آلام الأرجل أثناء السير عند الأشخاص الذين يعانون من مشاكل في شرايين الأرجل، وهذه المادة الموجودة في قصب السكر تمنع تخثر الدم، ومن الجدير بالذكر هنا أن بعض الدراسات بينت أن فاعلية مركب البوليكوزانول تساوي ما يقارب الـ ١٠٠ مليغراماً من الأسبرين، لذا ينصح بعض الأطباء بتناوله مع الأسبرين حيث يعطي فاعلية أكثر.

عصير القصب

ويستخرج عصير القصب من نبات قصب السكر من خلال عملية العصر والكبس التي تتم على عيدانه، حيث تؤخذ هذه العصارة وإما أن يتم شربها مباشرة أو تحويلها إلى مكعبات من السكر أو العسل الأسود، وفي حال تمّ أكسدة العصير فإنّه يتحوّل إلى كحول، وتخميره يحوله إلى خل، ويحتوي عصير قصب السكر على العديد من المواد الغذائية التي تعد مفيدة لصحة الإنسان، كالفيتامينات، والمغنيسيوم والمنغنيز، بالإضافة إلى الكالسيوم وغيرها.

إربح **أكثر**
مع كريدي مكس...

11 سيارة Audi A6 للفوز شهرياً
والجائزة الكبرى سيارة Audi A8 بإنتظارك للفوز في نهاية العام!

إستخدم بطاقات كريدي مكس واكتشف فخامة الجوائز لهذا العام. سيارة **Audi A6** موديل **2017** شهريا والجائزة الكبرى سيارة **Audi A8** موديل **2018** في نهاية العام.

إربح أكثر مع كريدي مكس...

كريدي مكس
CrediMax

*تطبق الشروط والأحكام.

MOIC/PC/3415/2016

كريدي مكس ش.م.ب (مقفلة) – شركة تمويل مرخصة من قبل مصرف البحرين المركزي

17 117117
credimax.com.bh

أحد الملائكة المقربين

"فَأَوْحَى إِلَى عَبْدِهِ مَا أَوْحَى" جبرائيل عليه السلام"

جبريل أو جبرائيل وهي كلمة معناها أنّهُ رجل اللّه أو عبد اللّه، فهو ملك من ملوك اللّه تعالى وهو خادم للّه تعالى، والمسلمين يؤمنون بجبريل عليه السلام، وقد ذكر إسمهُ في القرآن الكريم في مواقع عدّة، وهو ملك من ملائكة اللّه تعالى خلق من النور وكان اللّه تعالى ينزلهُ على الأنبياء ليبلّغهم الرسالة، وجبريل هو وحي من عند اللّه تعالى، وميَّز اللّه جلَّ جلاله جبريلَ عليه السلام عن الملائكة، وجعله قائداً لهم، وخصَّه بما لم يخصَّ به لا الملائكة ولا أحداً من المخلوقاتِ خَلقاً وتكليفاً؛ فهو حاملُ الوحي - وهو كلامُ اللّه جلَّ جلاله - وهو من يَنزل بالشرائعِ والأحكام مِن السماء إلى الأرض، وهو من يدمِّر الأممَ الظالمة، وخلقَه اللّهُ جل جلاله خلقاً عظيماً مميَّزاً، ومنحه إمكاناتٍ هائلة.. "رمضانيات" تكشف عن صفات وألقاب جبرائيل عليه السلام والمهام الموكلة إليه ...

من هو جبريل؟

جبريل هو أحد الملائكة المقربين للّه وهو الموكل بتنزيل الوحي إلى الأنبياء فهو أمين الوحي، ويعتبر جبريل هو أحد رؤساء الملائكة، وهو الرسول الذي ارسل إلى الرسل جميعاً، ومن المعروف أن الملائكة مخلوقات من نور، خلقهم اللّه عز وجل لوظيفة معينة وهي طاعة أوامره ولكل ملك وظيفة معينة يؤديها، وقد قال تعالى عنهم في القرآن: "وَمَا مِنَّا إِلا لَهُ مَقَامٌ مَعْلُومٌ " –الصافات– أي مهمة لا يتأخر عنه ولا يتقدم، وقال اللّه عن جبريل في سورة البقرة مبيناً مكانته عند اللّه ووظيفته الأساسية في هذا الكون "قل من كان عدوا لجبريل فإنه نزله على قلبك بإذن اللّه مصدقا لما بين يديه وهدى وبشرى للمؤمنين" –البقرة–، والظاهر من القرآن والسنة أن جبريل عليه الصلاة والسلام أعظم الملائكة قدرا، ووظيفته الأساسية هي تنزيل الوحي إلى الرسل جميعاً وطبعاً إلى النبي محمد صلى اللّه عليه وسلم. وقد عرف جبريل قبل الإسلام بالناموس الأكبر فقد ذكر في السنة النبوية أنه لما نزل الوحي على النبي صلى اللّه عليه وسلم أول مرة، رجع إلى بيته خائفاً فأخذته خديجة رضي اللّه عنها إلى ابن عمها ورقة بن نوفل، فلما قص النبي عليه قصته قال ورقة: هذا الناموسُ الأكبر الذي كان يأتي موسى، وقد صرح اللّه تعالى بنزول جبريل بالوحي في مواطن كثيرة، ومنها قول اللّه جل وعلا "وإنه لتنزيل رب العالمين، نزل به الروح الأمين، على قلبك لتكون من المنذرين، بلسان عربي مبين" –الشعراء–، وكذلك ذكر جبريل في سورة النجم، وفيها وصف دقيق له ولعلاقته بالنبي صلى اللّه عليه وسلم ووظيفة جبريل في الدعوة، قال اللّه تبارك وتعالى "وَالنَّجْمِ إِذَا هَوَى، مَا ضَلَّ صَاحِبُكُمْ وَمَا غَوَى، وَمَا يَنطِقُ عَنِ الْهَوَى، إِنْ هُوَ إِلا وَحْيٌ يُوحَى، عَلَّمَهُ شَدِيدُ الْقُوَى، ذُو مِرَّةٍ فَاسْتَوَى، وَهُوَ بِالأُفُقِ الأَعْلَى، ثُمَّ دَنَا فَتَدَلَّى، فَكَانَ قَابَ قَوْسَيْنِ أَوْ أَدْنَى، فَأَوْحَى إِلَى عَبْدِهِ مَا أَوْحَى" – النجم–، وقد ذكر ابن كثير في تفسيره أن هذه الآيات نزلت في جبريل عليه السلام فاللّه سبحانه وتعالى في هذه السورة يخاطب قريش ويقول لهم بأن النبي عليه الصلاة والسلام لم يضل ولا ينطق عن الهوى بل هو وحي من عند اللّه. وقد علمه هذا الوحي وهذا القرآن جبريل عليه السلام وقد وصف جبريل هنا بأنه "شديد القوى" وفي آية أخرى قال تعالى: "إِنَّهُ لَقَوْلُ رَسُولٍ كَرِيمٍ ذِي قُوَّةٍ عِنْدَ ذِي الْعَرْشِ مَكِينٍ مُطَاعٍ ثَمَّ أَمِينٍ" والرسول الكريم هنا هو جبريل عليه السلام فهو رسول اللّه إلى محمد بن عبد اللّه عليه الصلاة والسلام.

ألقاب جبريل

ويلقب جبريل بالملك الوحي، الروح الأمين، روح من أمر اللّه فهي ألقاب وأسماء لجبريل عليه السلام، فجبريل كانَ ينزل بأمرٍ من عند اللّه، وقد نزل على سيدنا موسى عليه السلام وآزرهُ وشجّعهُ في يوم الزينة، وكان مع بني إسرائيل عندما عبرو البحر المنشق الذي مرّو من خلاله وكان فرعون يلاحقهم، وهو الذي بشّر مريم بولادة سيّدنا عيسى عليه السلام.

يلقب جبريل بالملك الوحي، الروح الأمين، روح من أمر اللّه

تمكن سيدنا محمد صلوات اللّه عليه من رؤية جبريل عليه السلام بهيئته الأصلية التي خلقه اللّه عليها أي بهيئة ملاك مرتين فقط، أما باقي المرات فكان يتمثل له على هيئة إنسان

عدد أجنحة جبريل

وصف رسول اللّه محمد صلى اللّه عليه وسلم جبريل بأن له ستمائة جناح، عن عبد اللّه بن مسعود رضي اللّه عنه: أن النبي صلى اللّه عليه وسلم رأى جبريل في صورته له ستمائة جناح،–مسلم– ويبلغ طول كل جناح منها ما يزيد عما بين مشرق الأرض ومغربها بحيث لا تتسع الأرض لهذا الجناح، وتتساقط من كل جناح من هذه الأجنحة تهاويل وهي حجارة كريمة تبهر الناظر أشبه بالدر والياقوت، وقد تمكن سيدنا محمد صلوات اللّه عليه من رؤية جبريل عليه السلام بهيئته الأصلية التي خلقه اللّه عليها أي بهيئة ملاك مرتين فقط، أما باقي المرات فكان يتمثل له على هيئة إنسان، وكانت المرة الأولى التي رأى فيها الرسول صلوات اللّه عليه جبريل عليه السلام على هيئة ملاك عندما هبط عليه في غار حراء من السّماء، ومن شدّة هول ما رأى سقط الرسول عليه السلام على الأرض وعاد إلى بيته مفزوعاً وهو يقول زمّلوني دثّروني، وفي هذه الحادثة نزلت سورة المدثّر، أما المرة الثانية التي رأى فيها الرسول جبريل عليه السلام فكانت في حادثة المعراج عند سدرة المنتهى.

مهام جبريل

ومن مهام جبريل عليه السلام حمل رسالات اللّه تعالى وشرائعه من السماوات العلى إلى رسل اللّه تعالى وأنبيائه على الأرض، كما كلّفه اللّه تعالى بتعليم شرائعه لرسله وتحفيظهم إياها. أيّد اللّه سبحانه وتعالى رسله بأن أرسل لهم جبريل عليه السلام وهو أعظم الملائكة وأعلاهم مكانة ومرتبة عند اللّه تعالى، كما أيد اللّه عز وجل نبيه عيسى عليه السلام بروح القدس وهو جبريل عليه السلام، وأيد اللّه عز وجل أنصار النبي صلوات اللّه عليه بجبريل عليه السلام، ومنها ما ذكر في صحيحي مسلم والبخاري أن النبي صلى اللّه عليه وسلّم قال لحسان بن ثابت: "اهجهم وجبريل معك" –البخاري–، وجعل اللّه تعالى لسيدنا محمد عليه السلام وزيرين من الملائكة وهما جبريل وميكائيل، أما وزيراه من البشر فكانا أبا بكر وعمر بن الخطاب.

من أبرز مواصفات جبريل عليه السلام العلم فهو مُعلِّم أعلمِ النَّاس

مواصفات جبريل

ومن أبرز مواصفات جبريل عليه السلام العلم فهو مُعلّم أعلم النَّاس، وهم الأنبياء، قال تعالى في حقّ رسول اللّه محمد صلى اللّه عليه وسلم: "مَا ضَلَّ صَاحِبُكُمْ وَمَا غَوَى، وَمَا يَنْطِقُ عَنِ الْهَوَى، إِنْ هُوَ إِلا وَحْيٌ يُوحَى، عَلَّمَهُ شَدِيدُ الْقُوَى، ذُو مِرَّةٍ فَاسْتَوَى" –النجم–، فالذي علّم محمداً صلى اللّه عليه وسلم هو جبريلُ عليه السلام، فمن البداهة أن يتّصف جبريل عليه السلام بالعلم؛ فهو ناقل بعض علم اللّه تعالى جل جلاله للأنبياء، ومنهم للبشر، قال تعالى: "وَإِنَّهُ لَتَنْزِيلُ رَبِّ الْعَالَمِينَ، نَزَلَ بِهِ الرُّوحُ الْأَمِينُ، عَلَى قَلْبِكَ لِتَكُونَ مِنَ الْمُنْذِرِينَ، بِلِسَانٍ عَرَبِيٍّ مُبِينٍ" –الشعراء–، والرُّوح الأمين هو جبريل عليه السلام، وهذا فيما يخصُّ القرآن الذي نزلَ به جبريلُ عليه السلام على

جعل اللّه تعالى لسيدنا محمد عليه السلام وزيرين من الملائكة وهما جبريل وميكائيل، أما وزيراه من البشر فكانا أبا بكر وعمر بن الخطاب.

الملائكة تلك المخلوقات النورانيَّة الهائلة حين تسمع كلامَ اللّه جل جلاله إذا تكلَّم سبحانه وتعالى بالوحي يُغشى عليها مِن هَوْل الموقف وعظَمته

قلبِ محمَّد صلى اللّه عليه وسلم، كما نزل جبريلُ عليه السلام بـ"التوراة" على موسى عليه السلام، ونزل بـ"الزَّبور" على داود عليه السلام، ونزل بـ"الإنجيل" على عيسى عليه السلام؛ فعن ابن عباس رضي اللّه عنهما، أن رسول اللّه صلى اللّه عليه وسلم، قال: "أَقْرأني جبريلُ على حرفٍ، فلم أزل أستزيدُه حتى انتهى إلى سبعة أحرُف".

القوة الهائلة

ووصف القرآن العظيم جبريلَ عليه السلام بقول اللّه جل جلاله: "ذِي قُوَّةٍ" –التكوير–، وأول وأهمُّ ما يحتاج إليه جبريل عليه السلام من القوة التي تساعده في أداء ما خُلقَ من أجلِه – ذلك في استماعه لكلام اللّه جلَّ جلاله؛ لأنه يَحتاج إلى قلبٍ راسخ وقوَّة خلْقيَّة عظيمة، وثباتٍ لا يُشبهه ثبات؛ لأن الملائكة تلك المخلوقات النورانيَّة الهائلة حين تسمع كلامَ اللّه جل جلاله إذا تكلَّم سبحانه وتعالى بالوحي يُغشى عليها مِن هَوْل الموقف وعظَمته؛ قال تعالى: "حَتَّى إِذَا فُزِّعَ عَنْ قُلُوبِهِمْ قَالُوا مَاذَا قَالَ رَبُّكُمْ قَالُوا الْحَقَّ وَهُوَ الْعَلِيُّ الْكَبِيرُ" –سبأ–، فالملائكةُ تفزع إذا سمعَت الوحيَ، ثم يُغشى عليها، ثم يرفعه اللّهُ جل جلاله عنها، وقال تعالى في حقّ جبريل عليه السلام: "ذُو مِرَّةٍ فَاسْتَوَى" –النجم–، و"ذُو مِرَّةٍ"؛ أي: شديد الخَلْق، شديد البَطْش والفعل، وإنَّ اللّه جلَّ جلاله قد وصف نفسَه بالقوي، وهو ذُو القوَّة، وأن القوَّة كلها للّه جلَّ جلاله، قال تعالى:"وَلَوْ يَرَى الَّذِينَ ظَلَمُوا إِذْ يَرَوْنَ الْعَذَابَ أَنَّ الْقُوَّةَ لِلَّهِ جَمِيعاً وَأَنَّ اللَّهَ شَدِيدُ الْعَذَابِ" –البقرة–، وقال تعالى: "إِنَّ اللَّهَ هُوَ الرَّزَّاقُ ذُو الْقُوَّةِ الْمَتِينُ" –الذاريات–، وهو أعلم جلَّ جلاله كم أعطى لجبريل عليه السلام من قوَّة؛ لتتناسَب مع حَجْم المهامّ الموكَلة إليه؛ لذلك وصف اللّه جبريل عليه السلام بأنه شديد القوى؛ قال تعالى: "عَلَّمَهُ شَدِيدُ الْقُوَى" –النجم–؛ أي: إن الذي علم محمداً صلى اللّه عليه وسلم هو جبريلُ وهو شديد القُوى.

عظمة جبريل

ومِن عظَمة جبريل عليه السلام وقوَّته وعلوّ مكانتِه عند اللّه جلَّ جلالُه فإن اللّه جلَّ جلاله يذكُره عليه السلام في القرآن الكريم، ثمَّ يعطف عليه الملائكةَ، فكأنه عليه السلام في كفَّةٍ والملائكةُ في كفَّة؛ قال تعالى: "يَوْمَ يَقُومُ الرُّوحُ وَالْمَلَائِكَةُ صَفًّا لا يَتَكَلَّمُونَ إِلا مَنْ أَذِنَ لَهُ الرَّحْمَنُ وَقَالَ صَوَاباً" –النبأ–، وقال تعالى: "تَعْرُجُ الْمَلَائِكَةُ وَالرُّوحُ إِلَيْهِ فِي يَوْمٍ كَانَ مِقْدَارُهُ خَمْسِينَ أَلْفَ سَنَةٍ" –المعارج–، وقال تعالى في حقّ ليلة القدر: "تَنَزَّلُ الْمَلَائِكَةُ وَالرُّوحُ فِيهَا بِإِذْنِ رَبِّهِمْ مِنْ كُلِّ أَمْرٍ" –القدر–، والرُّوح هنا هو جبريل عليه السلام، كما أنَّ خلقَ جبريل عليه السلام كان عظيماً؛ فإن له ستَّمائةِ جَناحٍ، وكان قد سَدَّ الأفقَ يوم رآه النبيُّ محمد صلى اللّه عليه وسلم على صورتِه التي خلقه اللّهُ جل جلاله عليها، حتى إنه قد غُشي على النبيّ صلى اللّه عليه وسلم يوم رآه على صورته أولَ مرَّة؛ فعن عبداللّه بن مسعود رضي اللّه عنه، قال: "لَقَدْ رَأَى مِنْ آيَاتِ رَبِّهِ الْكُبْرَى" –النجم–، قال: "رأى جبريلَ في صورتِه له ستُّمائة جناحٍ"، بينما بقيَّة الملائكة

من عظَمة جبريل عليه السلام وَقوَّته وعلوِّ مكانته عند اللّه جلَّ جلالُه فإن اللّه جَلَّ جلاله يذكُره عليه السلام في القرآن الكريم، ثمَّ يعطف عليه الملائكةَ، فكأنه عليه السلام في كفَّةٍ والملائكةُ في كفَّة

لها أجنحة وصَفَها القرآنُ الكريم في قوله تعالى: "الْحَمْدُ لِلَّهِ فَاطِرِ السَّمَاوَاتِ وَالأَرْضِ جَاعِلِ الْمَلَائِكَةِ رُسُلاً أُولِي أَجْنِحَةٍ مَثْنَى وَثُلاثَ وَرُبَاعَ" –فاطر–، فلنا أن نقدّر الفرقَ بين خَلْق جبريل عليه السلام وخَلْق الملائكة، وقال ابن قيم الجوزية رحمه اللّه: "قال بعض السلَف: منزلتُه من ربّه منزلة الحاجِب من الملَك، ومن قوَّته أنه رفعَ مدائن قوم لوطٍ على جناحِه، ثمَّ قلَبَها عليهم، فهو قويٌّ على تنفيذ ما يُؤمر به، غير عاجزٍ عنه؛ إذ تطيعه أملاكُ السموات فيما يأمرهم به عن اللّه تعالى، قال ابن جرير في تفسيره، عن إسماعيل بن أبي خالد، عن أبي صالح: "أمين على أن يَدخل سبعين سرادقاً من نور بغير إِذْن".

مجلس نوار الوزان

مجلس أبناء يوسف ارحمه الدوسري

مجلس حسن علي البنغلاح

رمضاننا أكثر تميزاً هذا العام مع تقديم

الإفطار والغبقة بخيمة الخليج

● مساحة شاسعة ● منطقة خاصة بالأطفال ● هنالك الكثير في إنتظاركم

الإفطار	- يومياً حتى ٨:٠٠م	١٩د.ب
الغبقة	- يومياً من ١٠:٠٠م فصاعداً	١٧ د.ب
		١٩ د.ب عطلة نهاية الأسبوع
الإفطار في مطعم تخت جمشيد		١٩ د.ب

أسعار خاصة لأعضاء نادي برستيج وللمجموعات
جميع الأسعار تخضع لـ ١٠٪ رسوم خدمة و١٠٪ ضريبة حكومية

فندق الخليج - البحرين
THE GULF HOTEL BAHRAIN
CONVENTION & SPA

للمزيد من المعلومات وللحجز،
يرجى الإتصال بنا على ٩٧٣ ١٧٧١٣٠٠٠+

ALMOAYYED · HAWAR ISLAND W.L.L. · طيران الخليج Gulf Air · Batelco · NBB · pepsi · CrediMax · evian · أخبار الخليج

من أرشيف الصحف البحرينية

ذكريات الصحافة البحرينية عامرة بالدرر واللآلئ النفيسة والثمينة .. تكشف عن كنوز مقالاتها وعناوينها وقصصها "رمضانيات" حتى تسترشد الأجيال الحالية بحكمتها وما طرحته من دروس وعبر وتجارب هائلة ونادرة... مقالات وقصص - لم يعاد نشرها من قبل - قد تراها بسيطة وموجزة للوهلة الأولى، ولكنها كانت مثار جدل ونقاشات طويلة بين الأهالي وداخل كافة أرجاء بيوتهم ومنازلهم .. ذكريات جميلة عايشها الكثيرون من أبناء تلك الفترات الجميلة الماضية ويشعرون بصدمة قراءتها الآن، وكأنهم يقرؤونها للمرة الأولى ..

صوت البحرين

العدد الأول – ذو القعدة السنة الأولى سنة ١٣٦٩

وخزات عاقل!

السينما

كانت للحكومة سنة محمودة في فرض الرقابة على الأفلام السينمائية قبل عرضها وحذف ما هو مخل بالآداب وماس بالكرامة ولكنها سامحها الله عدلت عن هذه السنة الصالحة وأطلقت العنان لدور السينما، تعرض ما تشاء من الافلام المرغوبة وغير المرغوبة بلا رقيب أو عتيد من حياء أو ضمير. هذا أمر لا أستطيع أن أرى ما يسوغ الرضاء به لحكومة من واجباتها صيانة الآداب وتربية النشء على الأخلاق الكريمة وحسن الإستقامة، فكل ذي غيرة واحساس يتألم لما يشاهده من المناظر المؤذية والمشاهد المخزية الي توحي بما لا يتناسب تقاليدنا وأخلاقنا، ويدعو إلى الدعارة والجريمة وهدم الأخلاق – وهي بعد ذلك مجردة من كل غاية أو فن سوى الإعلان عن اللحم المترهل والحض على الجريمة.

بالأمس فقط روى لي صديق كريم إن طفلته الصغيرة أمتدت إلى أذنها يد عامل صغير أسود من عمال السينما فشرمتها بشفرة من شفرات الحلاقة وانتزعت منها قرط ذهبي كانت الطفلة تتحلى به! وبالأمس أيضاً شاهدت فيلم ... فوجدت الدعارة مجسمة في أبشع صورها في ذلك الدور الذي تقوم به إحدى الفنانات في هز البطون، وسمعت أثناء العرض وبعده من بعض المشاهدين من التعليقات النابية ما تندى له جبيني عرقاً وأنا في قلب الشتاء وتصور مغبة ذلك!

هذه بعض نعم السينما التي لا تحصى

نحن لا ننكر على منتجي الأفلام ما يتخذونه من وسائل مهما سلفت لترويج أفلامهم مهما تنكرت تلك الأفلام لكل خلق كريم وحاربت كل فضيلة سامية، فالاثراء العاجل حتى من أحط الطرق نزعة يستحيل كبحها على النفوس الصغيرة الحقيرة ..

ولكننا ننكر على حكومتنا وهي مسؤولة عن الأمن العام وصيانة الحرية الفردية أن تقر مثل هذا الأمر وفيه عبث صريح بالأمن، واعتداء صارخ على الحرية الفردية، ونية مبيتة لإفساد الشباب كي يصبح فريسة سهلة الوقوع لتجار الإعلان عن الرقيق الأبيض!.

أعيدوا تلك الرقابة أو حرموا السينما فقد كفرنا بأنعمها!

العدد ٩ رمضان ١٣٧٢هـ السنة الثانية

في موكب الزمن

أنباء البحرين والخليج

- أقامت المدرسة الثانوية معرضها السنوي للرسم، في منتصف هذا الشهر. وقد لفت نظرنا ونحن نواجه المعرض لأول وهلة حسن توزيع الصور على الجدران بطريقة يرتاح إليها النظر.

أما المواضيع التي عالجها التلاميذ فمنوعة. وكثير منها مستمد من الواقع.

ويضم المعرض صوراً زيتية وصوراً لونت بالألوان المائية.

لقد كان حقاً أثر الانتقاء بارزاً في المعرض مما جعله في مستوى رفيع حقاً. ونحن نهنئ أستاذ الرسم الأستاذ مرزوق على ذوقه الرفيع وعلى الصور الفنية التي رسمتها ريشته الصناع. كما نهنئ التلاميذ البارزين وفي مقدمتهم الخان والمحرقي والعريض.

- أقامت مدارس البنات ومدرسة الصناعة معرضها السنوي المعتاد وقد وجدنا المعرض حافلاً بالقطع المطرزة والمفصلة بصورة تنم عن ذوق سليم وأيد ماهرة.

أما في معرض الصناعة فقد أعجبنا على الأخص بالمنشار الكهربائي الذي قام بصنعه أحد طلاب المدرسة وهذه بادرة حميدة تدعو إلى الإعجاب والفخر وللجميع تهانينا الطيبة.

- توقفت مجلة (المعرفة) لسان حال المدرسة الثانوية بالبحرين عن الصدور، ونحن نأسف لهذا التوقف المفاجئ في الوقت الذي كنا ننتظر فيه بشوق صدور العدد الثاني.

ونحن نرجو أن تعود هذه المجلة المدرسية الأولى من نوعها في البحرين. فقد لمسنا بين سطور مقالات بعض الطلاب روحاً وثابة وحيوية دافقة يرجى لها النضج والاكتمال .. فحرام وأد هذه الروح وهي تتطلع إلى الحياة الحرة العاملة.

بالتعاون مع إدارة المكتبة الوطنية بمركز عيسى الثقافي

Q30

إحتفِل بالقيادة في رمضان

مع مجموعة سيارات إنفينيتي بتقنياتها المبتكرة، وتصاميمها المتميزة، وأدائها الأكثر تشويقاً، ارتقِ واحتفِل بالقيادة مع عروضنا السخية.

ابتداءاً من

*10,495 د.ب

- ضمان ممدد لمدة 5 سنوات أو لمسافة غير محدودة من الأميال*
- عقد صيانة لمدة سنتان أو 30,000 كلم*
- نظام حماية السيارة بتكنولوجيا النانو مع ضمان لمدة 3 سنوات*

INFINITI

EMPOWER THE DRIVE

Infiniti.Bahrain InfinitiBah

معرض انفينيتي
سترة، هاتف: 1773 1773
www.infiniti-bahrain.com

ALMOAYYED

* تطبق الشروط والأحكام.

إحدى الزيارات الرسمية لولي العهد آنذاك صاحب الجلالة الملك
حمد بن عيسى آل خليفة لبريطانيا في الثمانينيات

"لنج" خاص ملك المغفور له صاحب السمو الشيخ عيسى بن سلمان
آل خليفة في الستينيات

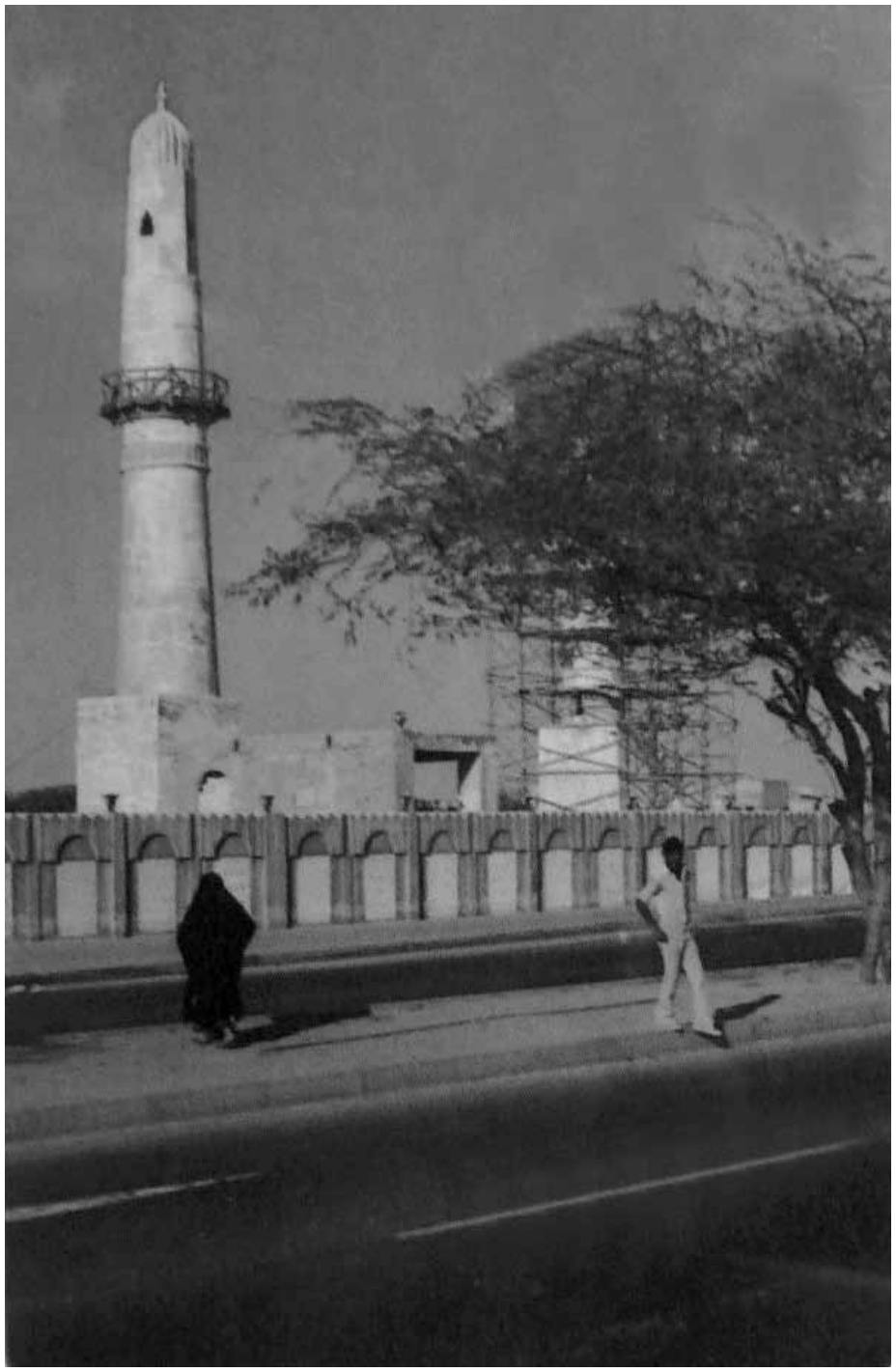

مسجد الخميس في الستينيات

سوق البز في المنامة في الستينيات

مبنى دار الحكومة في السبعينيات

دائرة الجمارك في الخمسينيات

إحدى أسواق المنامة في الخمسينيات

محطة الباصات "استيشن" بالمنامة في الخمسينيات

الأعمال الإنشائية لبوابة باب البحرين مقابل مركز الشرطة والبريد في الخمسينيات

قلعة البحرين في منتصف الخمسينيات

إعلانات من أيام زمان

صورة صغيرة وسطور قليلة كانت كافية بتوصيل أبلغ الرسائل الإعلانية وأقواها تأثيراً على الجمهور .. هكذا كانت إعلانات أيام زمان وهكذا تجسدت كوثائق تاريخية يعود بعضها إلى العشرينيات والثلاثينيات من القرن الماضي عاشت تفاصيلها البحرين من منظور عين إعلانية دأبت على نشرها البلدية ومخاطبة الأهالي بها منذ عام ١٩١٩م، وشملت بيانات وقوانين وقرارات رسمية كانت تصدر عن حاكم البحرين وحكومتها آنذاك، واللافت في جميع الإعلانات أسلوب صياغتها وما تتضمنه من مفردات شعبية بسيطة كانت متداولة في ذلك الوقت. أما الرسائل الإعلانية المنشورة بالصحف المحلية أيام زمان فتكشف لنا عن أبرز الطرق والوسائل المستخدمة آنذاك، وما شكله الإعلان التجاري من دور ريادي كبير في رفد ودعم الحياة الاقتصادية والتجارية بالبحرين .. "رمضانيات" تنشر لقطات من إعلانات أيام زمان ...

بسم الله الرحمن الرحيم

حكومة البحرين

عدد ٢/١٣٥٧

إعلان

السيارات المستعمله

نصح لمن يشتري سيارة مستعمله كي يستعملها في البحرين ان يدع المحكمه يفحصها قبل شرائها (الفحص عاماً) وذلك كي لا يدفع للشرطه درام لسيارة ربما لا تكون صالحه لكي يخول لها السير في الشوارع ؟

C. Dalrymple Belgrave

مستشار حكومة البحرين

حرر في ٤ صفر سنة ١٣٥٧
الموافق ٥ ابريل سنة ١٩٣٨

٤ شعبان سنة ١٣٥٦ هـ ٩ أكتوبر ١٩٣٧م

محمد صالح الشتر معاون رئيس بلدية المنامة

نعلن إلى عموم سواق عربات النقل (القواري) والسياكل (الدراجات) والحمير النقالة أنه لقد قرر مجلس بلدية المنامة المنعقد بتاريخ ٢ شعبان سنة ١٣٥٦ انه يلزم أن تتخذ اليد اليسرى في السير في الشوارع كالسيارات ومن وجد أنه مخالف سوف يقبض عليه حالاً وينال العقاب أمام المحكمة ليكن معلوماً.

١٥ ربيع الأول سنة ١٣٥٢

نعلن لجميع بياعة الخضرة وجالبينها أن فخامة حاكم البحرين المعظم الشيخ حمد بن عيسى بن علي آل خليفة قد أمر ببناء محلاً لبيع الفواكه والخضروات فيه من جديد عوض طيارة الخضرة التي ملك فخامته في السوق وذلك في الأرض الواقعة جنوباً وشرقاً من محل السمك، فعلى بياعة الخضرة والجالبين لها من القرى أن يمتثلوا الأوامر المدرجة أدناه:

على عموم بياعة الفواكه والخضروات الذين بطيارة الخضرة أن ينتقلوا في مدة لا تتجاوز الخمسة عشر يوماً إلى الطيارة الجديدة. وعلى عموم جالبين الرطب والفواكه والجت والخضروات على إختلاف أنواعها من القرى أن يأتوا بها إلى الطيارة الجديدة وممنوع عليهم جلبها إلى محل آخر. كما أنه ممنوع على أحد أن يبيع الفواكه والرطب والجت والخضروات في محل غير المحل المذكور. فكل من يخالف ما ذكر أعلاه فالبلدية تمنعه من الجلوس في محل غير المحل المذكور مع رفع الشكاية عليه أيضاً لينال عقاب مخالفته. ونشر هذا الإعلان لأجل ما ذكر في اليوم الخامس عشر من ربيع الأول سنة ١٣٥٢.

ملاحظة:

أما الفواكه والخضروات التي ترد من الخارج إلى البحرين بواسطة البواخر والسفن الشرعية فهي على حالتها الأولى فجلبها ألاً يكون في المحل المخصوص لها من جانب إدارة بلدية المنامة ملك سمو الشيخ دعيج بن فخامة المعظم الشيخ حمد بن عيسى آل خليفة الواقع أمام محل السمك من الشمال لكي يباع فيه بواسطة مأمور البلدية بالمزاد العلني وثم أي بعد البيع على المشتري جلبه إلى المحل الجديد المذكور أيضاً بأعلى هذه الملاحظة.

أشهى الأطباق، مقلية بالهواء بدل الزيت.

دهون أقل بنسبة تصل لغاية ٨٠٪

WORLD-WIDE 2 YEARS GUARANTEE

محمد فخرو واخوانه ذ.م.م
Mohammed Fakhroo & Bros W.L.L.

Palace Road, Gudaibiya, Tel: 17259534

متوفر في جميع محلات السوبرماركت والصيدليات

المكتب الرئيسي (السلمانية) ١٧ ٢٣٣ ٥٤٤
فاكس ١٧ ٢٥٥ ٦٠٢
ص.ب. ٦١٧ مملكة البحرين
www.aljishi.com

الجنـــشي al-Jishi
Since 1959

رمضان كريم

إكسبلورر
ابتـداءً من
10,995 دينار

موستانج
ابتـداءً من
17,195 دينار

إدج
ابتـداءً من
9,495 دينار

أيام الخير عادت

فيوجن
ابتـداءً من
6,995 دينار

فوكس
ابتـداءً من
5,100 دينار

فيغو
ابتـداءً من
4,100 دينار

F-150
ابتـداءً من
11,995 دينار

إكسبيديشن
ابتـداءً من
11,750 دينار

توروس
ابتـداءً من
9,995 دينار

تطبق الشروط.

4 مراكز خدمة فورد متوفّرة في البحرين. تفضل بزيارة معارضنا للاستفادة من باقات شهر رمضان.

قد تختلف المواصفات عن الظاهرة في الصورة.

Ford
إلى أبعد مدى

ابحث | فورد رمضان

FordBH fordbahrain

5 سنوات ضمان/ ١٠٠,٠٠٠ كلم
يسري العرض حتى نفاد الكمية.

سترة، البحرين هاتف: ٣٧٣ ٧٣٧ ١٧ ، لمبيعات الأساطيل اتصل على: ٤٢٥ ٠٠ ٣٣٣
أوقات دوام المعرض في شهر رمضان المبارك: من السبت إلى الخميس: ٩:٠٠ صباحاً – ١:٠٠ مساءً، ٧:٣٠ مساءً – ١١:٣٠ مساءً، يوم الجمعة: ٧:٣٠ مساءً – ١١:٣٠ مساءً
أوقات دوام مركز الخدمة: من السبت إلى الخميس: ٧:٣٠ صباحاً – ٤:٣٠ مساءً. الفترة المسائية: ٨:٣٠ مساءً – ١٠:٣٠ مساءً

المؤيد للسيارات
Almoayyed Motors

إحدى شركات مجموعة يوسف خليل المؤيد وأولاده
www.fordbahrain.com

تهنئ
شركة نفط البحرين (بابكو)
القيادة الرشيدة حفظها الله وشعب البحرين الوفي
بحلول
شهر رمضان الكريم

أعاده الله على الجميع بالخير واليمن والبركات
مبارك عليكم الشهر

رمضان كريم

بابكو
Bapco

BBK
بنك البحرين والكويت

إحصل على أفضل عرض على القروض الشخصية و تمتع بفرصة الفوز بسداد قيمة قرضك الشخصي بالكامل من BBK!

اتصل بنا اليوم او تفضل بزيارة اقرب فرع للبنك.

تابعونا على:

MOIC/PC/4222/2017
*تطبق الشروط والأحكام

www.bbkonline.com | 17 20 7777
مرخص من قبل مصرف البحرين المركزي كبنك تجزئة تقليدي